

LEITFADEN

**(Gesetzliche) Änderungen im LOHN
per 1. Januar 2018**

Lohndatenänderungen per 01.01.2018

Für das Jahr 2018 gibt es keine gesetzlichen Änderungen der Sozialversicherungsabzüge (Stand der aktuellen Informationen).

Jedoch ändern sich die MWST-Sätze – was auch Auswirkungen in der Lohnbuchhaltung hat.

Programm 43: Nationale Daten → ist jetzt integriert im Programm 443

Wichtig: Überall zuerst die Zeitachse 2018 eröffnen und anschliessend die Mutationen für das Jahr 2018 vornehmen resp. die entsprechenden Daten kontrollieren.

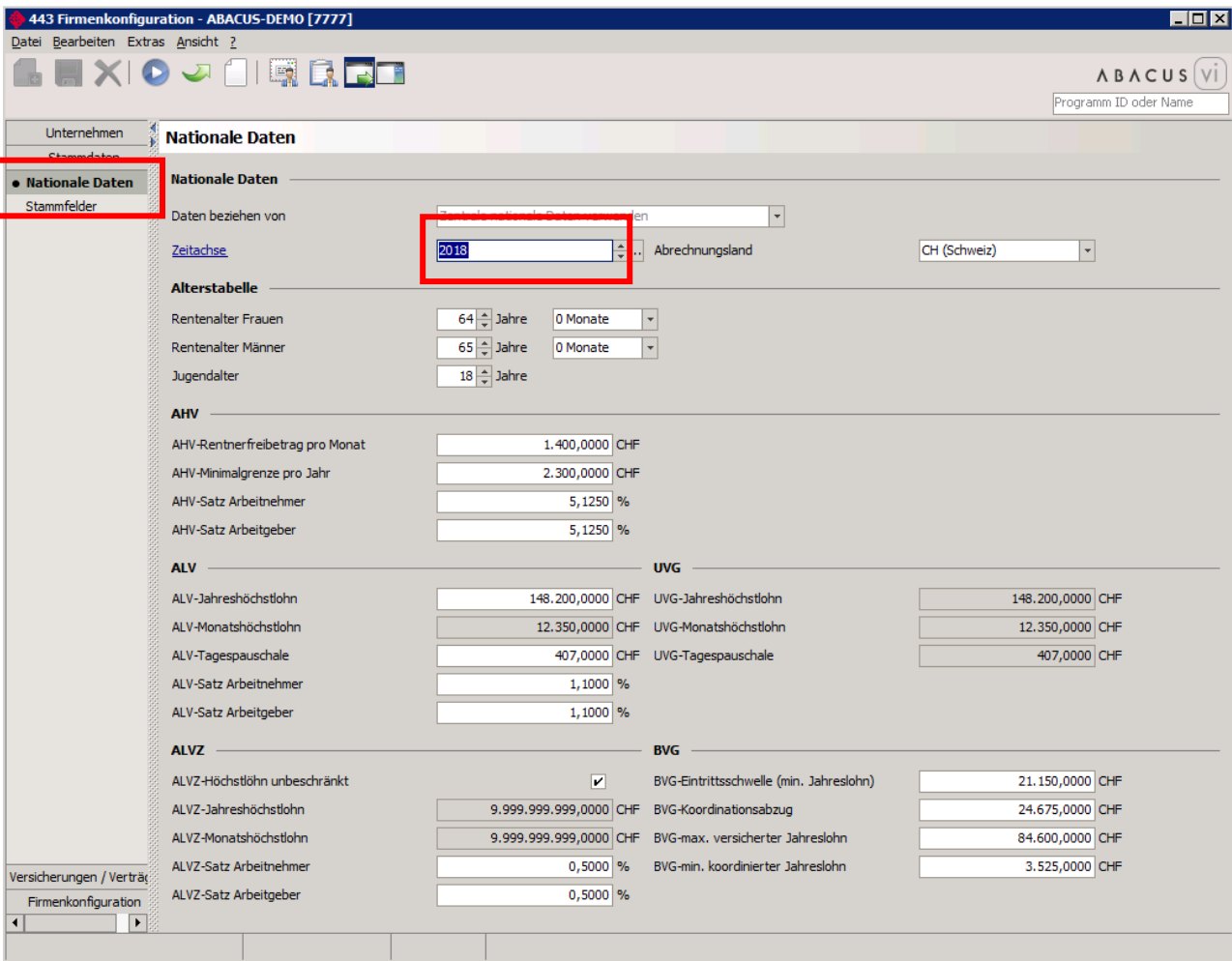

	<u>2017</u>	<u>2018</u>
AHV-Satz Arbeitnehmer in %	5.125%	5.125%
AHV-Satz Arbeitgeber in %	5.125%	5.125%
ALV-Jahreshöchstlohn in Fr.	148'200.--	148'200.--
ALV-Tagespauschale in Fr.	411.65	411.65
UVG-Jahreshöchstlohn in Fr.	148'200.--	148'200.--
UVG-Tagespauschale in Fr.	411.65	411.65

MWST-Satzänderung im Lohn

Die MWST-Sätze müssen per 01.01.2018 angepasst werden.
Hierzu gibt es eine separate Dokumentation von Abacus. (Abrufbar auch auf unserer Homepage auf <https://fidevision.ch/mwst-satzaenderung-ab-1-1-2018>)

Kontrolle der Höchstgrenzen auf „eigenen“ Basen

Falls spezielle Basen mit Höchstwerten (zur Lohnartenberechnung) angelegt sind, müssen diese im Programm L418 (Basen definieren) überprüft und wenn nötig angepasst werden.

%-Sätze und Grenzwerte der Sozialversicherungen

Die Sätze der anderen Sozialversicherungen werden normalerweise (je nach Lohnartendefinition) im Programm L443 hinterlegt.

Programm 443: Firmenkonfiguration

AHV: Verwaltungskosten / FAK

443 Firmenkonfiguration - ABACUS-DEMO [7777]

Unternehmen: **Ausgleichskassen**

Verträge Ausgleichskassen (AHV/FAK)

Nr.	Versicherungsname	Mitgliednummer	Subnummer	Nr. der Ausgleichskasse	Adressnummer	Inaktiv
1	SVA St. Gallen	100-9976.9		017.000	107	<input type="checkbox"/>
2	Ausgleichskasse Bern	100-2136.90		002.000	111	<input type="checkbox"/>

Neuer Vertrag | Vertrag löschen | Adresse erfassen

Einstellungen pro Vertrag

Ausgleichskasse
 Familienausgleichskassen

ELM (Elektronische Lohnmeldung)

Einreichen via Swissdec (EIV/PIV)
 Einreichen via Versicherung (EIV)

Übermittlungseinstellungen für ELM

Detaillierte Berechnung der Familienausgleichskasse einreichen

Adresse

SVA St. Gallen
 Brauerstrasse 54
 CH 9016 St. Gallen
 Kanton: SG
 Gemeinde-Nr.: 3203

Beiträge

Zeitachse: 01.2018

Beitrag	AG männlich	AG weiblich	AN männlich	AN weiblich
Verwaltungskostenbeitrag	0,5000	0,5000	0,5000	0,5000
FAK	0,2000	0,2000	0,2000	0,2000

Unfallversicherung: BU- und NBU-Sätze:

443 Firmenkonfiguration - ABACUS-DEMO [7777]

Unternehmen: **Unfallversicherungen**

Verträge Unfallversicherungen (UVG)

Nr.	Versicherungs...	Versicherungstyp	Kundennummer	Subnummer	Vertragsnummer	Versicherernummer	Adressnummer	Inaktiv
1	SUVA	SUVA	1501-12577.2	1		S999	108	<input type="checkbox"/>
2	UVG Mobiliar	Andere UV	7651-873.1		4566-4	S1	109	<input type="checkbox"/>

Neuer Vertrag | Vertrag löschen | Adresse erfassen

ELM (Elektronische Lohnmeldung)

Einreichen via Swissdec (EIV/PIV)
 Einreichen via Versicherung (EIV)

Adresse

Suva
 Fluhmattstr. 1
 CH 6002 Luzern
 Kanton: LU
 Gemeinde-Nr.: 1061

Beiträge

Zeitachse: 01.2018

Code	Betriebsteil	BU AG männlich	BU AG weiblich	NBU AN männlich	NBU AN weiblich	NBU AG männlich	NBU AG weiblich	Inaktiv
A	Betrieb	0,5000	0,5000	1,3600	1,3600	1,3600	1,3600	<input type="checkbox"/>

Unfall-Zusatzversicherung: Höchstgrenze (Zahlen entsprechen einem Beispiel)

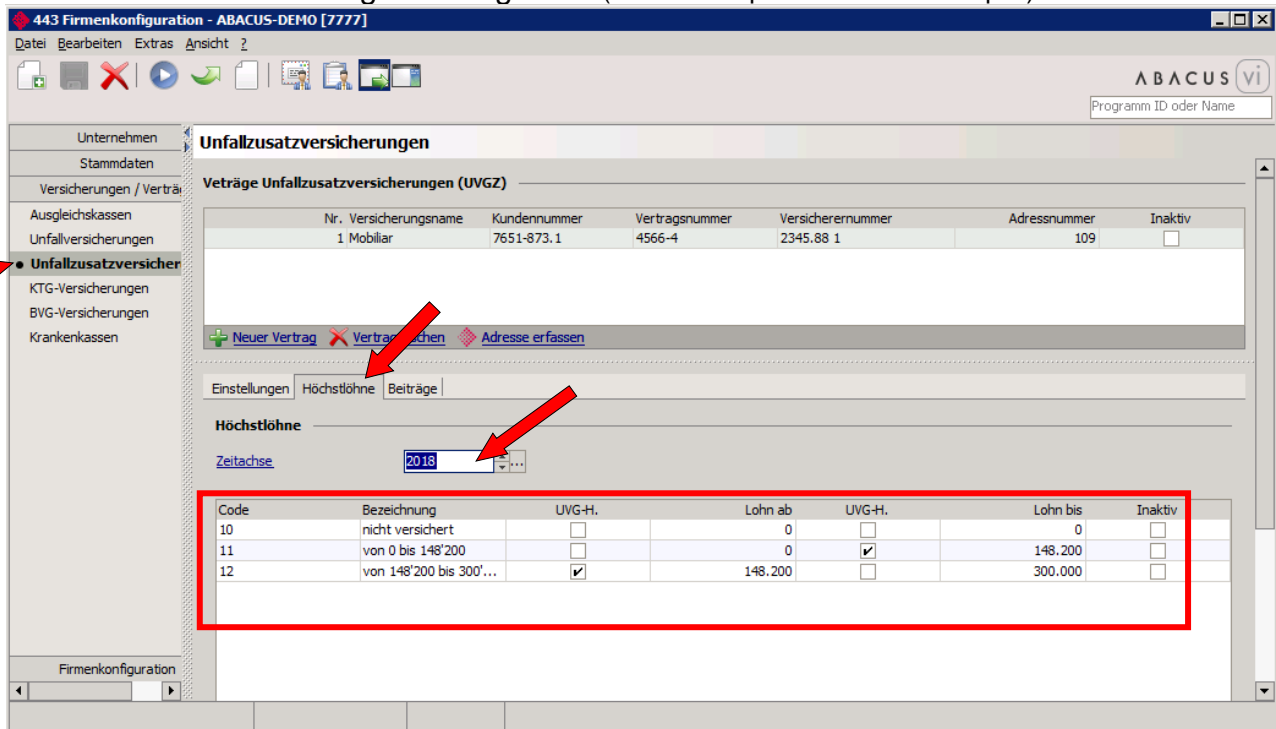

443 Firmenkonfiguration - ABACUS-DEMO [7777]

Unternehmen: **Unfallzusatzversicher**

Veträge Unfallzusatzversicherungen (UVGZ)

Nr.	Versicherungsname	Kundennummer	Vertragsnummer	Versicherernummer	Adressnummer	Inaktiv
1	Mobiliar	7651-873.1	4566-4	2345.88 1	109	<input type="checkbox"/>

Einstellungen: **Höchstlöhne** | Beiträge

Höchstlöhne

Zeitachse: 2018

Code	Bezeichnung	UVG-H.	Lohn ab	UVG-H.	Lohn bis	Inaktiv
10	nicht versichert	<input type="checkbox"/>	0	<input type="checkbox"/>	0	<input type="checkbox"/>
11	von 0 bis 148'200	<input type="checkbox"/>	0	<input checked="" type="checkbox"/>	148.200	<input type="checkbox"/>
12	von 148'200 bis 300'...	<input checked="" type="checkbox"/>	148.200	<input type="checkbox"/>	300.000	<input type="checkbox"/>

Unfall-Zusatzversicherung: Beitragssätze:

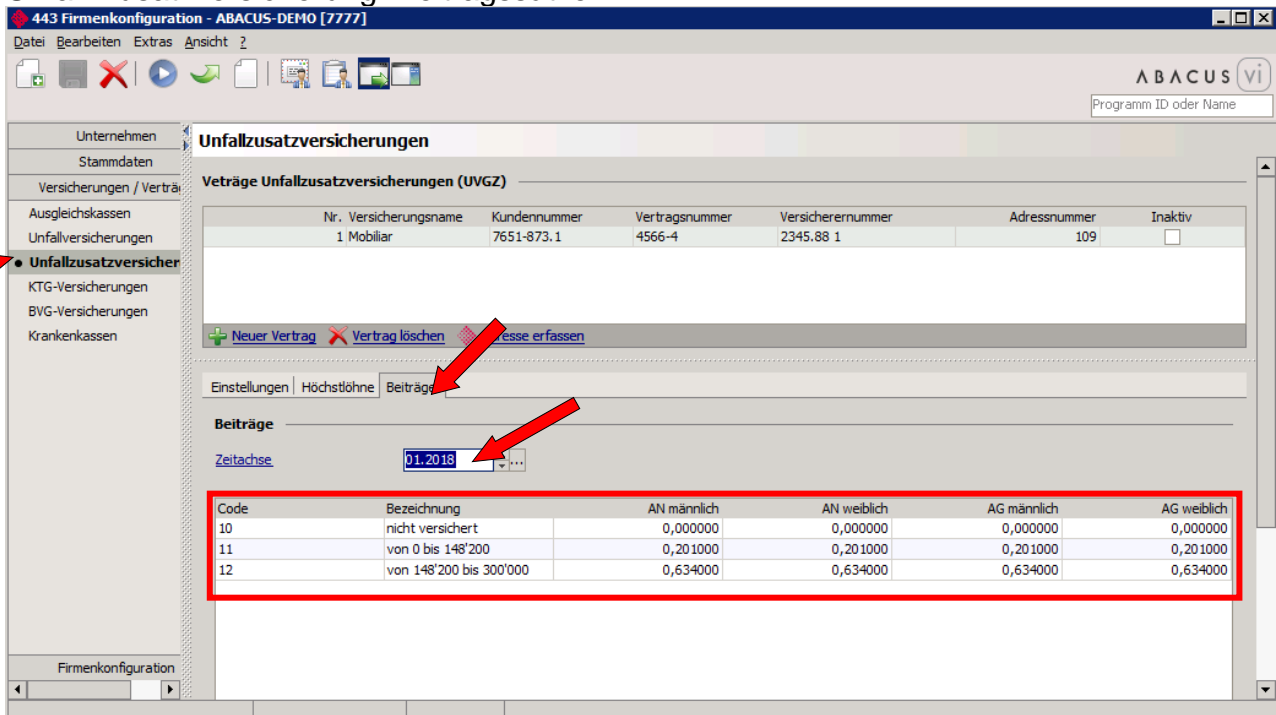

443 Firmenkonfiguration - ABACUS-DEMO [7777]

Unternehmen: **Unfallzusatzversicher**

Veträge Unfallzusatzversicherungen (UVGZ)

Nr.	Versicherungsname	Kundennummer	Vertragsnummer	Versicherernummer	Adressnummer	Inaktiv
1	Mobiliar	7651-873.1	4566-4	2345.88 1	109	<input type="checkbox"/>

Einstellungen: | Höchstlöhne | **Beiträge**

Beiträge

Zeitachse: 01.2018

Code	Bezeichnung	AN männlich	AN weiblich	AG männlich	AG weiblich
10	nicht versichert	0,000000	0,000000	0,000000	0,000000
11	von 0 bis 148'200	0,201000	0,201000	0,201000	0,201000
12	von 148'200 bis 300'000	0,634000	0,634000	0,634000	0,634000

Kranken-Taggeldversicherung: Höchstlöhne (Zahlen entsprechen einem Beispiel)

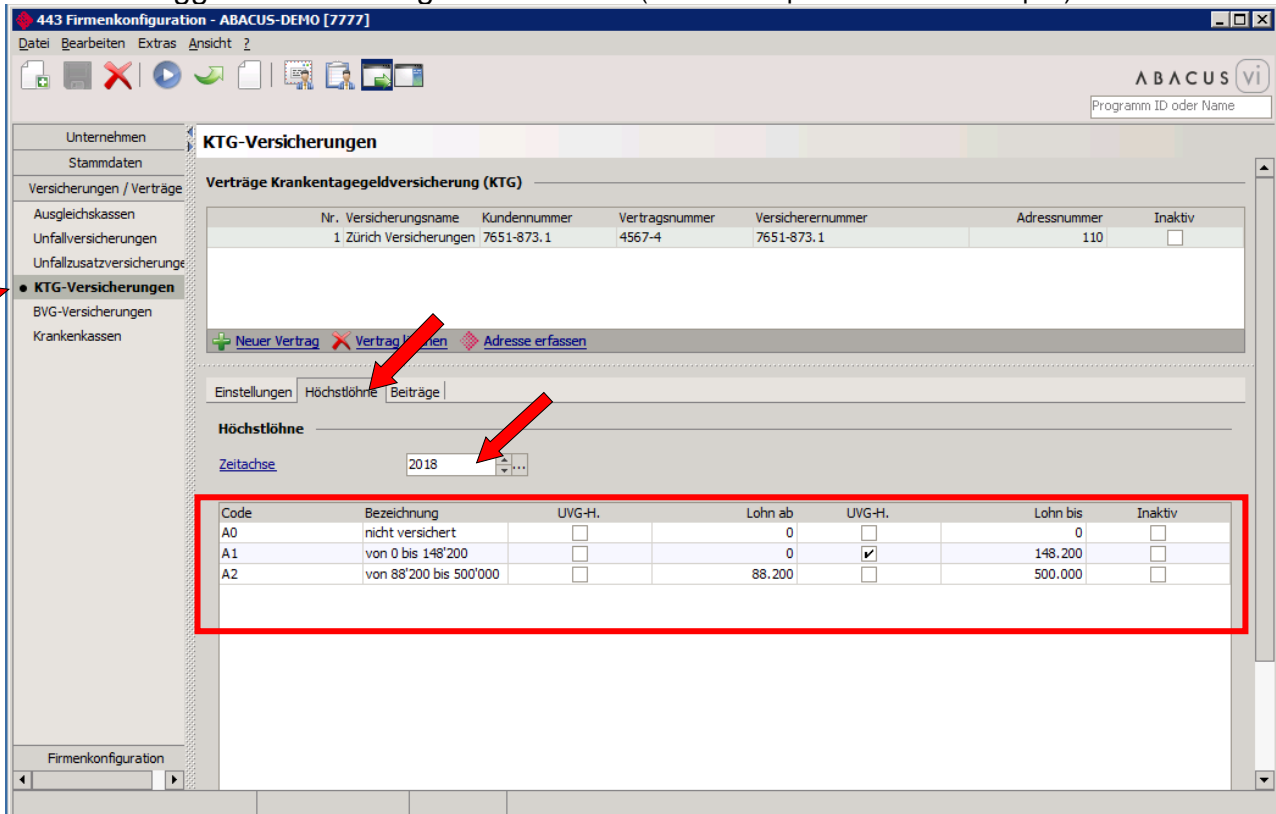

Nr.	Versicherungsname	Kundennummer	Vertragsnummer	Versicherernummer	Adressnummer	Inaktiv
1	Zürich Versicherungen	7651-873.1	4567-4	7651-873.1	110	<input type="checkbox"/>

Code	Bezeichnung	UVG-H.	Lohn ab	UVG-H.	Lohn bis	Inaktiv
A0	nicht versichert	<input type="checkbox"/>	0	<input type="checkbox"/>	0	<input type="checkbox"/>
A1	von 0 bis 148'200	<input type="checkbox"/>	0	<input checked="" type="checkbox"/>	148.200	<input type="checkbox"/>
A2	von 88'200 bis 500'000	<input type="checkbox"/>	88.200	<input type="checkbox"/>	500.000	<input type="checkbox"/>

Kranken-Taggeldversicherung: Beitragssätze:

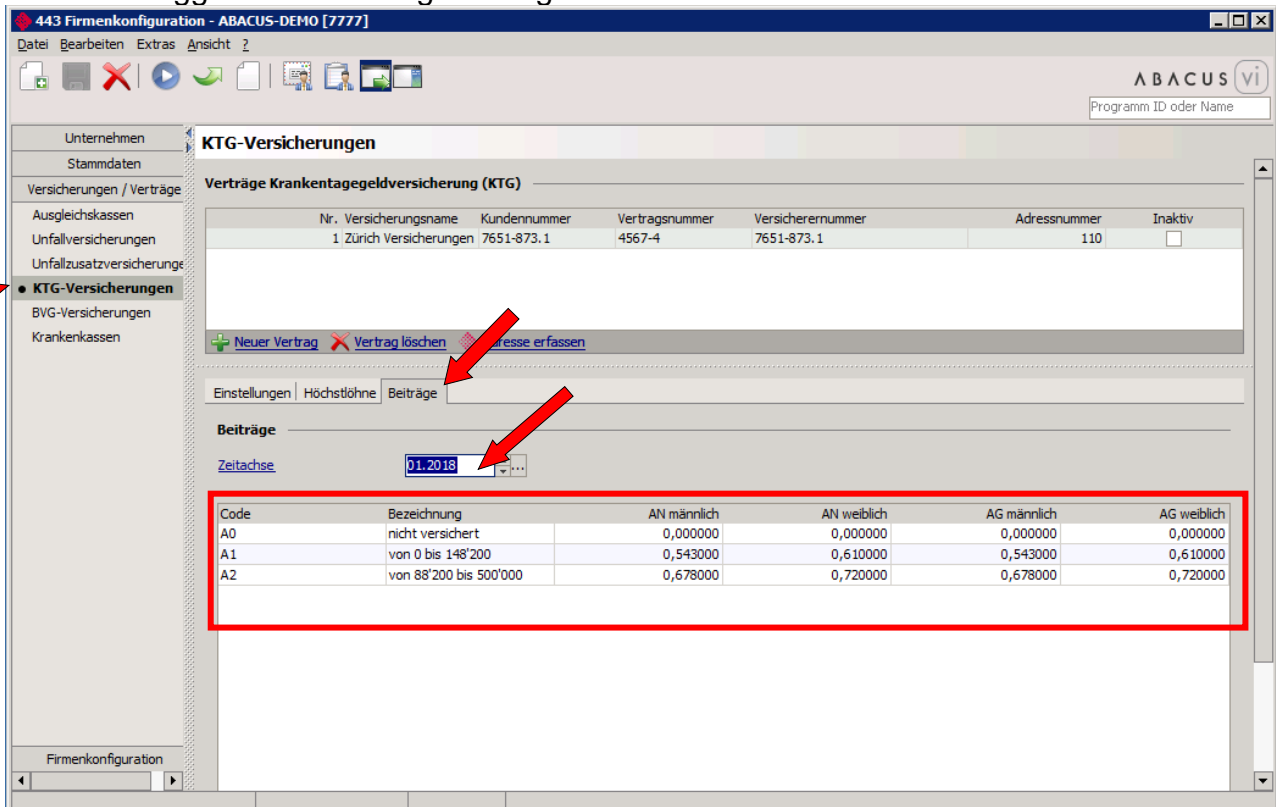

Nr.	Versicherungsname	Kundennummer	Vertragsnummer	Versicherernummer	Adressnummer	Inaktiv
1	Zürich Versicherungen	7651-873.1	4567-4	7651-873.1	110	<input type="checkbox"/>

Code	Bezeichnung	AN männlich	AN weiblich	AG männlich	AG weiblich
A0	nicht versichert	0,000000	0,000000	0,000000	0,000000
A1	von 0 bis 148'200	0,543000	0,610000	0,543000	0,610000
A2	von 88'200 bis 500'000	0,678000	0,720000	0,678000	0,720000

Kinderzulagen 2018

Die Kinderzulagen sollten auf „detailliert“ umgestellt sein. Dies kann an untenstehenden Orten kontrolliert werden.

Firmenkonfiguration; Versicherungen: Prog. 443, Firmenkonfiguration

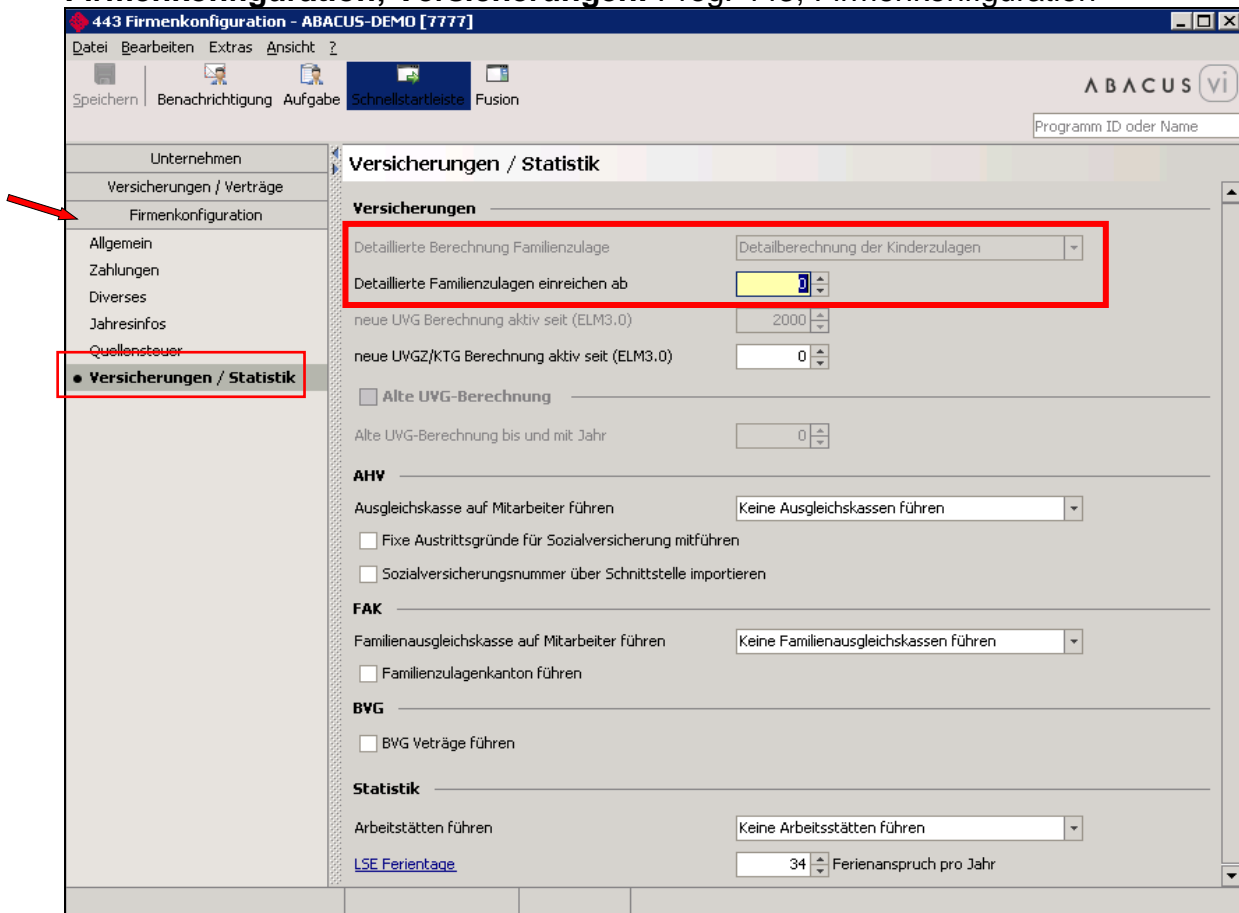

- Versicherungen**:
 - Detailberechnung Familienzulage: (highlighted with a red box)
 - Detailberechnung der Kinderzulagen:
 - Detailberechnung der Kinderzulagen einreichen ab:
 - neue UVG Berechnung aktiv seit (ELM3.0):
 - neue UVGZ/KTG Berechnung aktiv seit (ELM3.0):
 - Alte UVG-Berechnung
 - Alte UVG-Berechnung bis und mit Jahr:
- AHV**:
 - Ausgleichskasse auf Mitarbeiter führen:
 - Fixe Austrittsgründe für Sozialversicherung mitführen
 - Sozialversicherungsnummer über Schnittstelle importieren
- FAK**:
 - Familienausgleichskasse auf Mitarbeiter führen:
 - Familienzulagenkanton führen
- BVG**:
 - BVG Verträge führen
- Statistik**:
 - Arbeitsstätten führen:
 - LSE Ferientage: Ferianspruch pro Jahr

Lohnart kontrollieren: Prog. 411 – LA „Kinderzulagen“

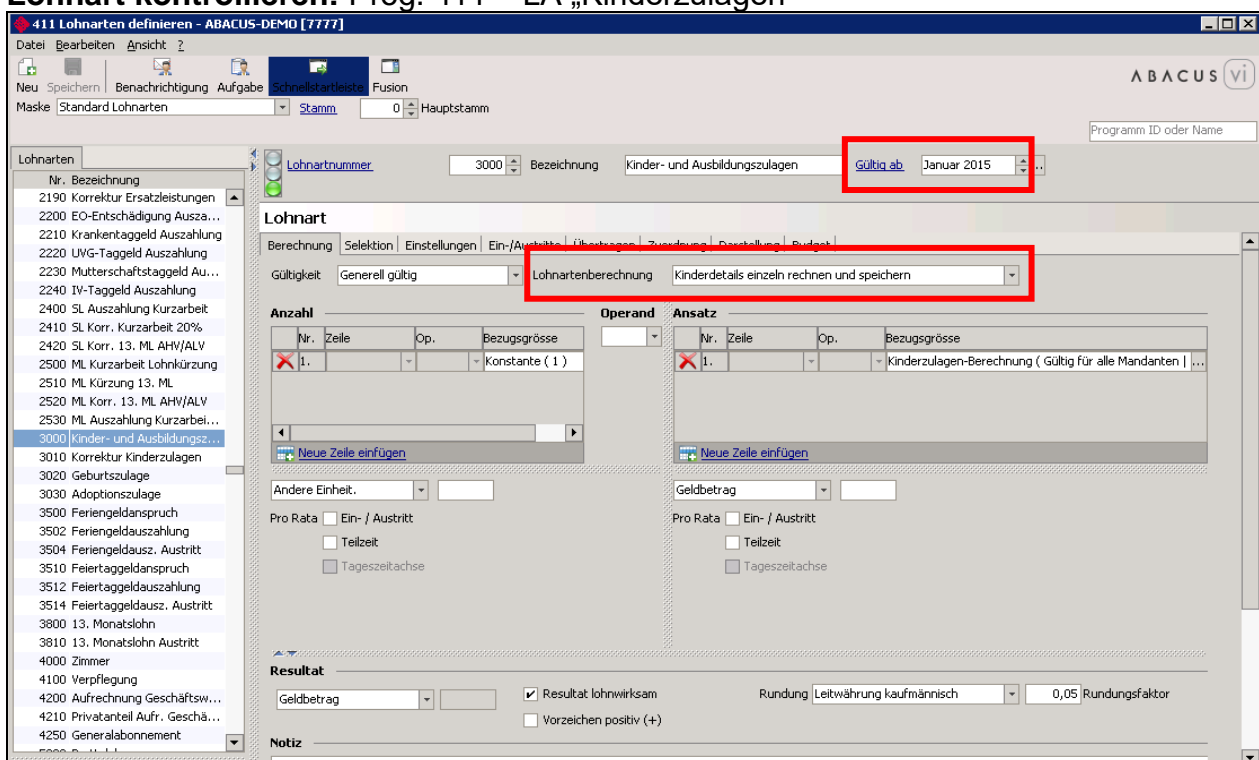

- Lohnartnummer**: 3000
- Bezeichnung**: Kinder- und Ausbildungszulagen
- Gültig ab**: Januar 2015 (highlighted with a red box)
- Lohnart**:
 - Berechnung:
 - Lohnartenberechnung: (highlighted with a red box)
- Anzahl**:

Nr.	Zelle	Op.	Bezugsgröße
1.		-	Konstante (1)
- Operand**:

Nr.	Zelle	Op.	Bezugsgröße
1.		-	Kinderzulagen-Berechnung (Gültig für alle Mandanten ...
- Ansatz**:

Nr.	Zelle	Op.	Bezugsgröße
1.		-	Kinderzulagen-Berechnung (Gültig für alle Mandanten ...
- Resultat**:
 - Geldbetrag:
 - Resultat lohnwirksam
 - Vorzeichen positiv (+)
- Notiz**:

Neue Tabellen einlesen: Prog. 422 (Nr. 20 – 22)

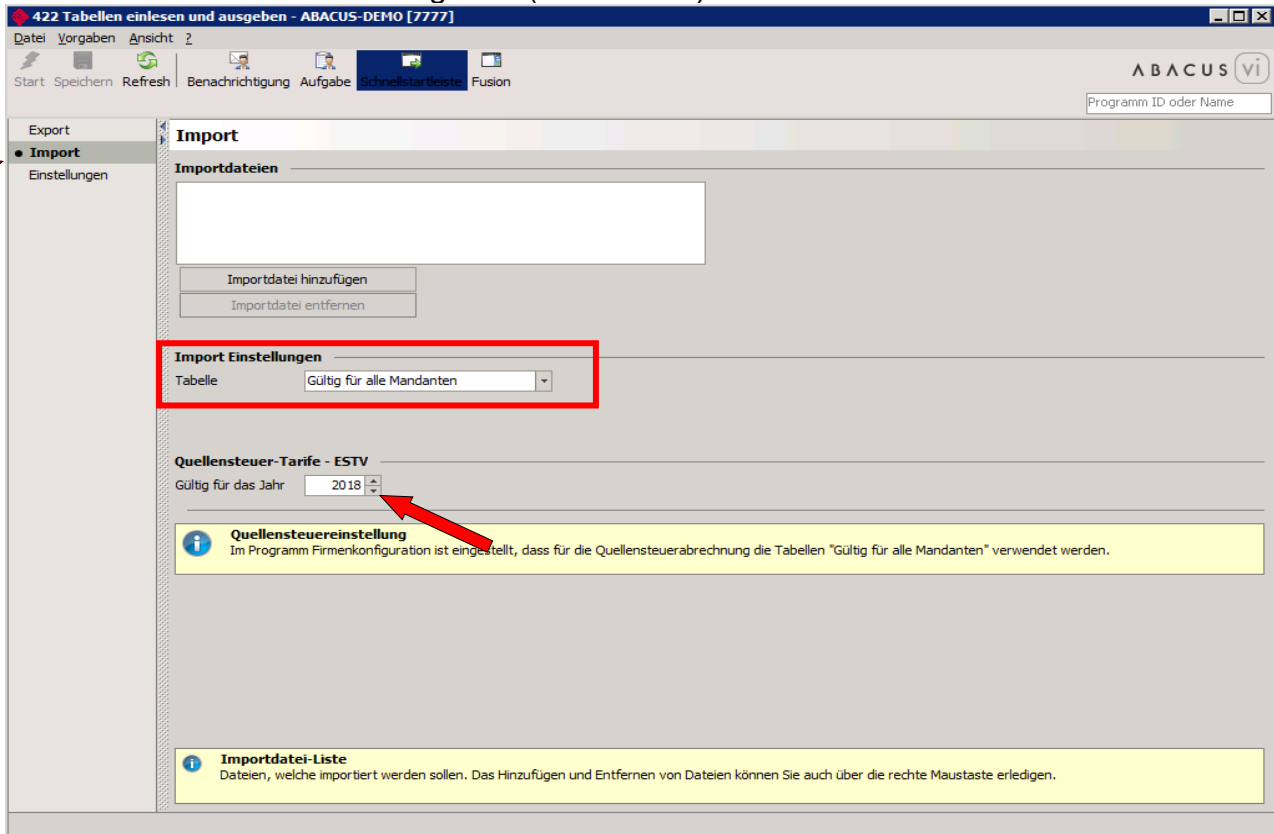

Im Standard müssen die Tabellen mit der Einstellung „Gültig für alle Mandanten“ eingelesen werden. (Kann bei der Definition der Lohnart überprüft werden.)

Die heruntergeladenen und entzippten Tabellen (Nr. 20 – 22) werden via „Importdatei hinzufügen“ bereitgestellt und mit „Start“ importiert.

Die Abacus Research AG stellt die neusten Tabellen jeweils auf ihrer Homepage zur Verfügung:

<http://www.abacus.ch/de/downloads-page/weitere-applikationsdokumente/lohnbuchhaltung/>

Die Kinderzulagen 2018 finden Sie (zu gegebener Zeit) ebenfalls auf unserer Homepage:

<http://www.fidevision.ch>

Quellensteuertarife 2018

Die Quellensteuertarife für das Jahr 2018 finden Sie ebenfalls auf der ABACUS-Homepage oder auf der Website der jeweiligen Gemeinden.

Programm 422: Tabellen einlesen

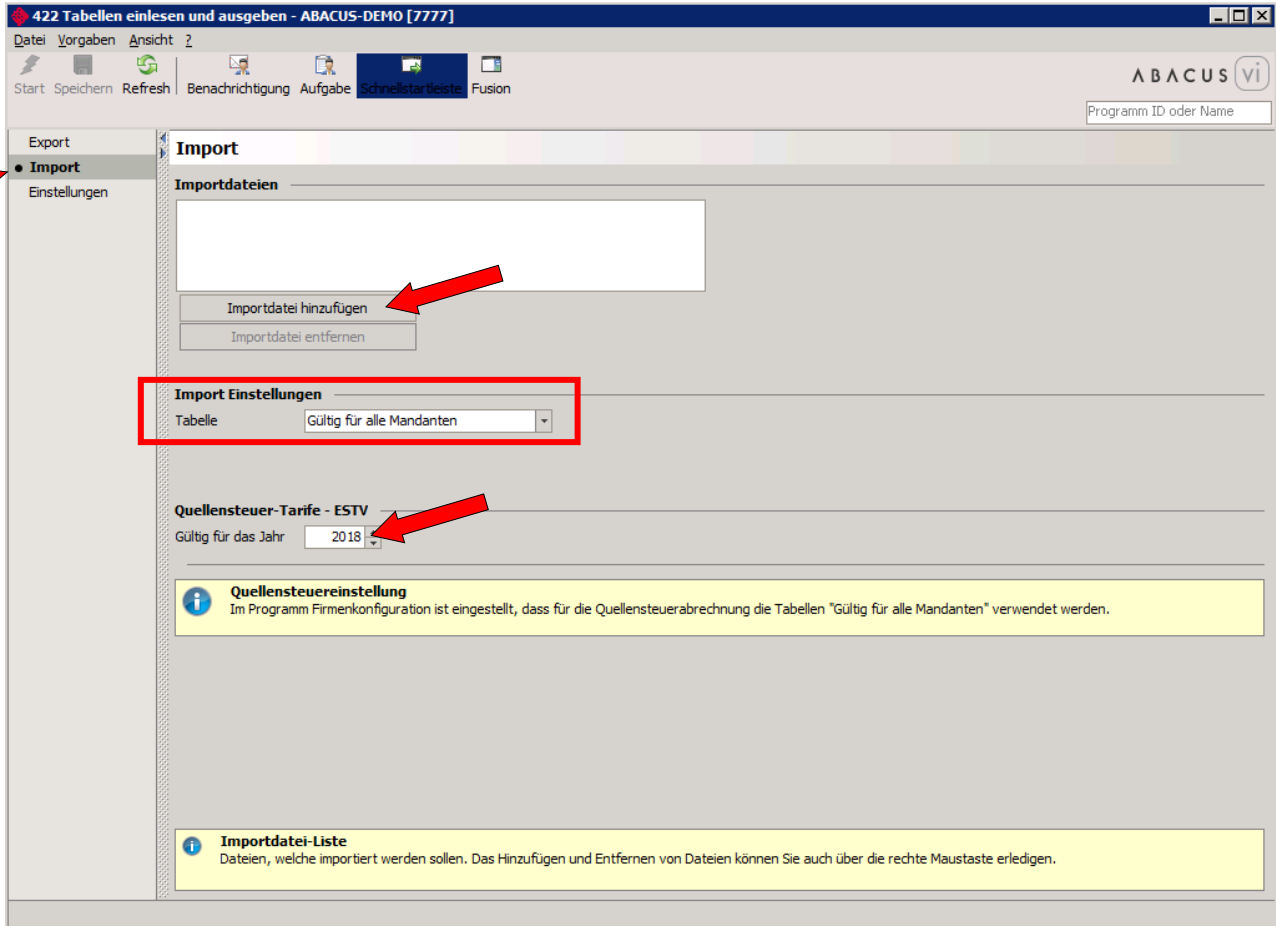

Die herunter geladenen und entpackten Tabellen werden via „Importdatei hinzufügen“ bereitgestellt und mit „Start“ importiert.

Ab der Version 2015 kann auch die Quellensteuer detailliert abgerechnet und via ELM eingereicht werden. Die Umstellung auf die detaillierte Abrechnung sollte nicht unterjährig vorgenommen werden. Wir empfehlen die entsprechenden Anpassungen der Lohnarten und Grundeinstellungen vor dem ersten Lohnlauf des neuen Jahres einzuplanen. Bei Fragen dazu, wenden Sie sich bitte an Ihren zugewiesenen Berater oder Projektleiter der fidevision ag.

Für Kunden mit quellensteuerpflichtigen Mitarbeitern der Kantone Waadt oder Genf empfehlen wir, die Umstellung auf die detaillierte Abrechnung einzuplanen. Bei diesen Kantonen besteht die Möglichkeit, dass die monatliche und elektronische Einreichung der Abrechnungen ohne Vorlaufzeit und unterjährig verlangen werden kann. Damit diese Form der Übermittlung möglich ist, müssen die erwähnten Anpassungen vorgenommen sein.